





Vorgaben aus der Raumplanung

-  Vorranggebiete für Bodenschätze gemäß Fortschreibungsentwurf vom 18.06.2021
-  Vorbehaltsgebiet für Bodenschätze gemäß Fortschreibungsentwurf vom 18.06.2021
-  Landschaftliche Vorbehaltsgebiete

Sonstiges

-  Stadtgebiet Tirschenreuth
-  Flurgrenze, Kataster

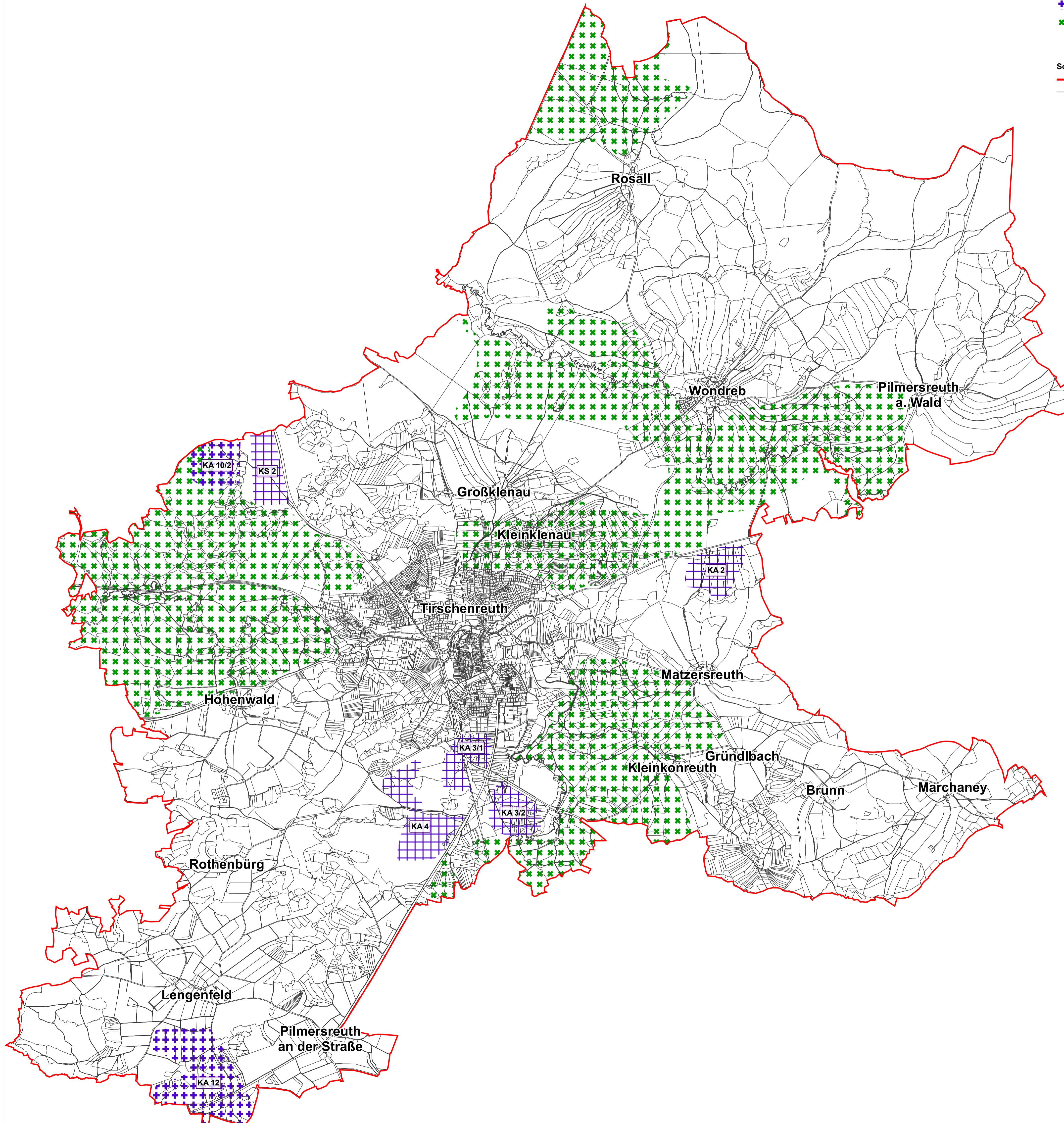

Quellennachweis / Plangrundlage

ABSP Lkr. Tirschenreuth, analoge Fassung, Juni 2003
 Regionalplan 6: Planungsverband Region Oberpfalz-Nord, digitale/analoge Fassung, Juni 2022
 Geobasisdaten: © Bayer. Vermessungsverwaltung
 Darstellung der Flurkarte als Eigentumsnachweis nicht geeignet.
 Koordinatensystem: ETRS 1989 UTM Zone 32N



Projekt:	36. Änderung des Flächennutzungsplanes mit integriertem Landschaftsplan		
Planinhalt:	Prüfung von Standortalternativen	Projekt-Nr.:	N1948
	Vorgaben Raumplanung	Unterlage:	-
		Plan-Nr.:	06/07
		Bearbeitung:	TE / EH
	Datum:	05/2023	
	Maßstab:	1:25.000	
Vorhaben-träger:	Stadt Tirschenreuth Maximilianplatz 35 95643 Tirschenreuth		
Verfasser:	 Büro Dietmar Narr Landschaftsarchitekten & Stadtplaner Isarstraße 9 85417 Marzling Telefon: 09161 - 98728-0 E-Mail: nr@nrt-la.de Internet: www.nrt-la.de		